

XIV Seminario de Historia Medieval

El paisaje fortificado medieval de Córdoba. Aportaciones desde la arqueología

Montemayor, 18 y 19 de Julio de 2019



La ocupación Medieval del Cerro del Castillo de Santaella (Córdoba)

José Miguel Bascón Mateos

Arqueólogo. Ayuntamiento de Santaella. BM Arqueología y Patrimonio
Miembro del grupo de investigación PAI HUM-262: Investigación en Recursos Patrimoniales (INREPA)



Ayuntamiento
de **Santaella**



La ocupación Medieval del Cerro del Castillo de Santaella (Córdoba)

- Contextualización geográfica.
- Contextualización arqueológica.
- El castillo de Santaella a través de la fuentes escritas Medievales.
- Intervenciones precedentes en el entorno del recinto amurallado.
- La fortaleza de Santaella a través de la arqueología: Primera campaña de excavación sistemática en el “Patio de Armas del Castillo”(2018-2019)

CONTEXTUALIZACIÓN GEOGRÁFICA

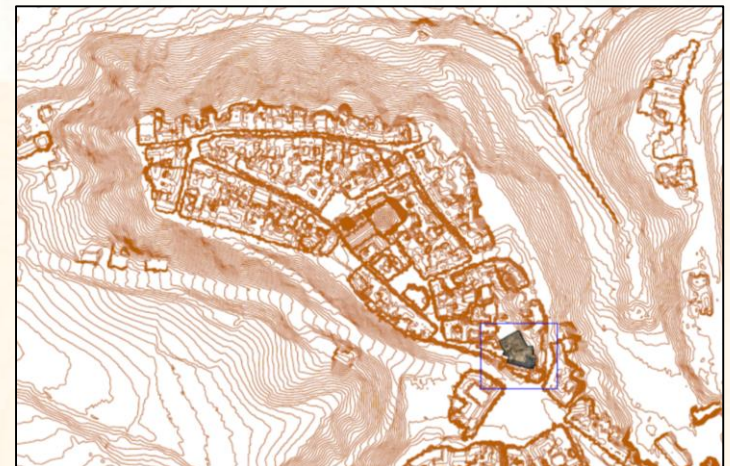
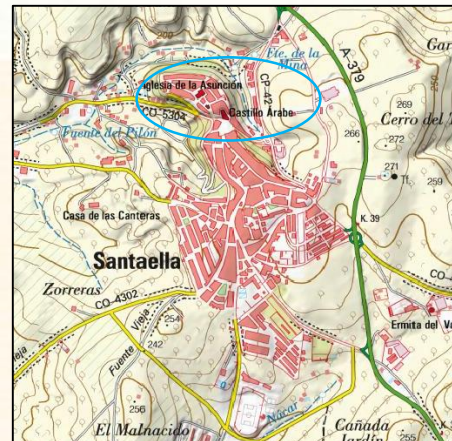
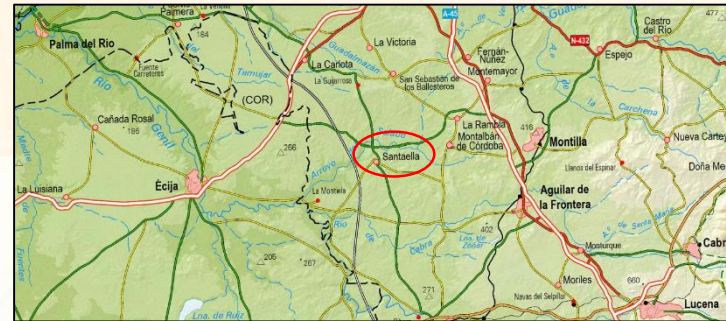

CONTEXTUALIZACIÓN ARQUEOLÓGICA

- La historia del hombre en esta **zona de la Campiña** se inicia en el *Paleolítico*:
 - La Matilla, Junta de los Ríos, La Catalineta, Santa Ana I, El Donadío, Cerro de la Mitra, Santa Margarita, El Ingeniero II o Las Yegüerizas (LÓPEZ, 1987)
- Primera ocupación del actual núcleo de población. Barrio Bajo o **Cerro del Castillo**:
 - *Calcolítico inicial y pleno* (LÓPEZ, 1986) III milenio a.n.e. Zona Sendilla.
 - *Bronce final*. (IBÁÑEZ, 1993). Bajo Iglesia.
 - *Bronce final, periodo Íbero y Romano*. (BASCÓN, 2018). Ladera sur.

SANTAELLA A TRAVÉS DE LA FUENTES ESCRITAS MEDIEVALES

Al-Idrisi en su obra “Descripción de España”: “...en las inmediaciones de Poley está Santa Ella, lugar fortificado, construido en un terreno árido; el agua no se encuentra sino a gran distancia...” (1901:46). “...en las proximidades de Bulay (Poley o Aguilar) se halla el hisn de Shant Yala...y desde ella hasta Istiya (Ecija) en el occidente, hay 15 millas” (Nieto 1986:44-45)

(1399.09.27, BN, mss 627, f. 14r) “...a la hora de la tercia”, se celebra una reunión sobre ciertos bienes en la plaza del castillo, plasmando que el alcaide era Juan Gil y los escribanos públicos de esta villa, Alfón Ruiz y Ruy López (López, 2015:5-6).

(1405.05.20, RAH, Colección Salazar, vol. 32, nº 50.866, M-35, ff 53r-v). Real Provisión y albalá del monarca Enrique III. “...los muros desta cibdat e de Castro del Rio e Santa Ella, lugares della, estaban muy mal parados en guisa que syn merçed ni limosna no se podían labrar ni reparar”, “...son castillos fronteros de tierras de moros”. (López, 2015:6).

(1469.06.06, AMCO, C-0007, doc. 03, f. 1r.). Real Provisión Enrique VI. Acabada ya la contienda civil castellana, se solicita a ciertos caballeros que averiguasen el dinero que se habían gastado en distintas villas y fortalezas, entre las que se encuentra la de Santaella.

(1537.01.20 AHCO, Sección Clero, Libro 6532, Tombo del Monasterio de San Jerónimo, ff. 180r.-182r.). Martín Ruiz Bermejo obtiene un “solar con su bóveda de la torre nueva, con todo el solar de ella” que además “iba a dar del campo por donde se entraba a la villa”.

(1572. Archivo Histórico Provincial de Córdoba, Sección Clero, Libro 6532, ff. 174r-176v.) “unas casas, que dizen del castillo, junto a la plaza de dicha villa de Santa Ella, otras casas en dicha villa, cerca de la puerta della, linde con el adarve”

LA FORTALEZA DE SANTAELLA A TRAVÉS DE LA ARQUEOLOGÍA: PRIMERA CAMPAÑA DE EXCAVACIÓN SISTEMÁTICA.

INTERVENCIONES PRECEDENTES EN EL ENTORNO DEL RECINTO AMURALLADO

- **1948**. Modificación de la zona de acceso original y murallas colindantes.
- **1990**. Obra de emergencia ejecutada por la Consejería de Cultura tras el desprendimiento de un tramo de muralla recayente a la Plaza Mayor.
- **1993**. Excavación en el interior de la Iglesia de la Asunción. Dirigida por Alejandro Ibáñez Castro.
- **2002**. Obra menor de consolidación de paramentos de la torre y lienzo de muralla del paseo adarve. Llevada a cabo por la Consejería de Cultura y que permitió, además, la eliminación de una estructura adosada a la torre.
- **2013**. Actividad Arqueológica Preventiva: “Proyecto de pavimentación y cerramiento en el patio del Castillo de Santaella”. También se trabajó en la limpieza superficial del interior de la torre. Intervención dirigida por Pepe Del Pino y José Miguel Bascón.
- **2015**. Actividad Arqueológica Puntual en la torre Sureste del Castillo de Santaella. Dirigida por Santiago Roderó Pérez y en la que participaron como técnicos Carmen María Reina y Francisco Javier Ariza. El equipo científico de la intervención estuvo compuesto también por Javier López y José Miguel Bascón.

LA FORTALEZA DE SANTAELLA A TRAVÉS DE LA ARQUEOLOGÍA:

INTERVENCIONES PRECEDENTES EN EL ENTORNO DEL RECINTO AMURALLADO

- **2017**. Restauración del lienzo de muralla de la cuesta del arco y A.A.Pre. En el patio del castillo para construir una rampa de acceso a la torre SE. Dirigida por Pablo Garrido González y actuando como técnicos Juan J. Berenguel Martínez, Jacobo Vázquez Paz y José A. López García.
- **2018**. Control arqueológico (A.A.PRE) durante la restauración natural de las laderas del casco antiguo. Dirigida por José Miguel Bascón Mateos.
- **2018**. Restauración de los paramentos exteriores de la torre SE del recinto amurallado. Dirigida por José Manuel Reyes (arquitecto), Pablo Garrido y Jose Antonio López García (arqueólogos).
- **2019**. Actualmente se trabaja en la restauración de la torre N del recinto amurallado. La intervención esta siendo dirigida por Monique Vetancourt como arquitecta, Marina Ruíz como restauradora y José Antonio López y Jose Miguel Bascón como arqueólogos.

LA FORTALEZA DE SANTAELLA A TRAVÉS DE LA ARQUEOLOGÍA: PRIMERA CAMPAÑA DE EXCAVACIÓN SISTEMÁTICA.

ZONA DE ACTUACIÓN

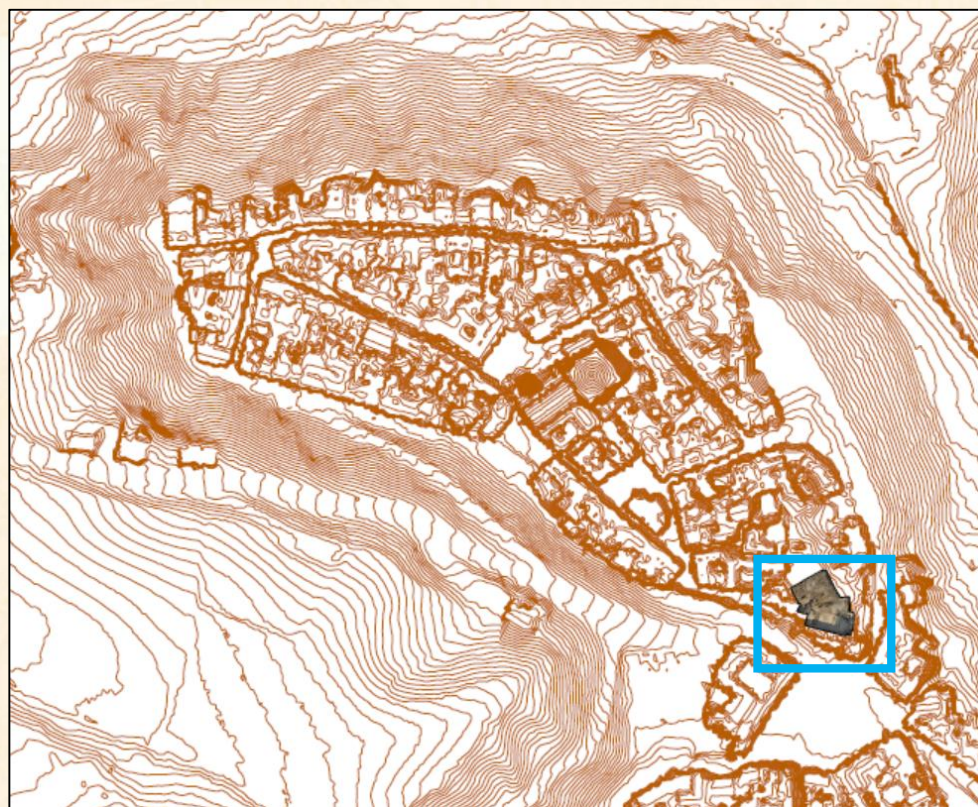
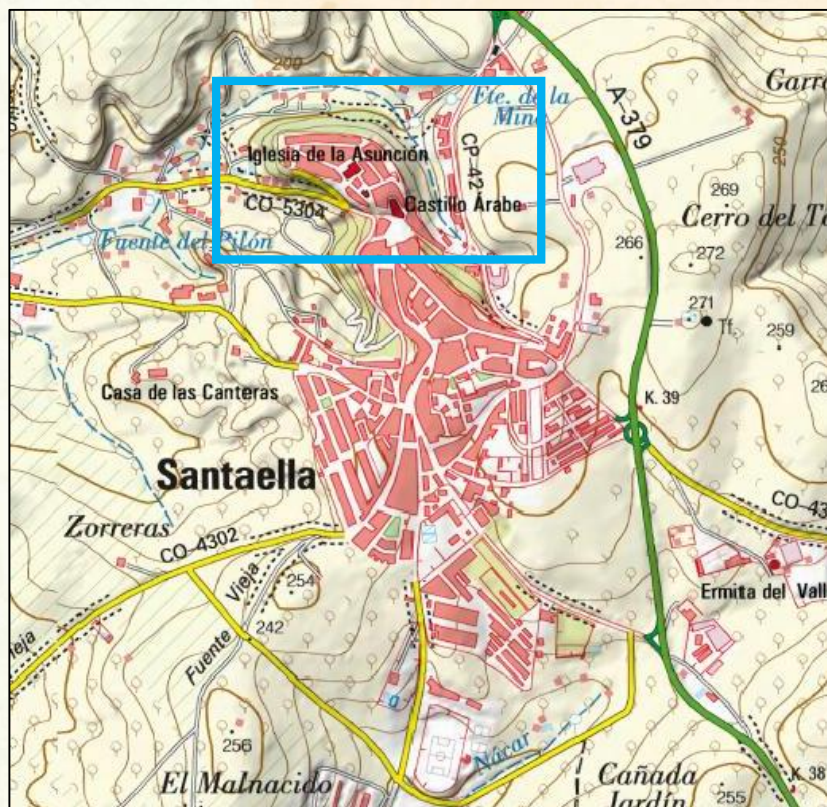

LA FORTALEZA DE SANTAELLA A TRAVÉS DE LA ARQUEOLOGÍA: PRIMERA CAMPAÑA DE EXCAVACIÓN SISTEMÁTICA.

ZONA DE ACTUACIÓN

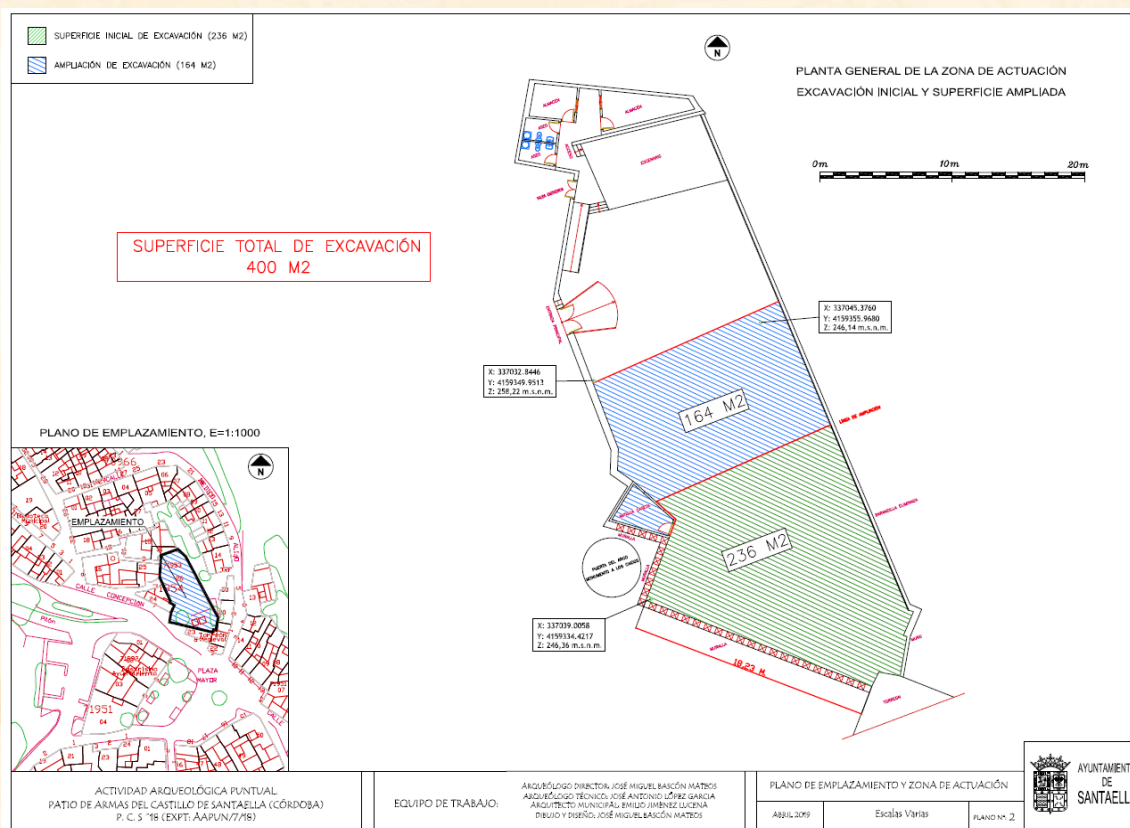

LA FORTALEZA DE SANTAELLA A TRAVÉS DE LA ARQUEOLOGÍA: PRIMERA CAMPAÑA DE EXCAVACIÓN SISTEMÁTICA.

ZONA DE ACTUACIÓN



LA FORTALEZA DE SANTAELLA A TRAVÉS DE LA ARQUEOLOGÍA: PRIMERA CAMPAÑA DE EXCAVACIÓN SISTEMÁTICA. RESTOS DOCUMENTADOS. FASE MEDIEVAL

RELLENO-AMPLIACIÓN

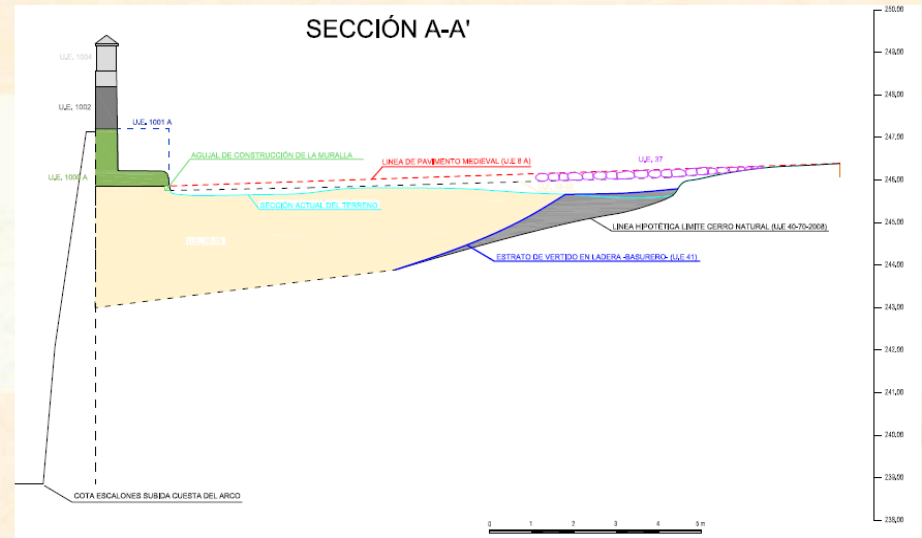

LA FORTALEZA DE SANTAELLA A TRAVÉS DE LA ARQUEOLOGÍA: PRIMERA CAMPAÑA DE EXCAVACIÓN SISTEMÁTICA.

RESTOS DOCUMENTADOS. FASE MEDIEVAL

RELLENO-AMPLIACIÓN



Vigas de madera que arman una de las hiladas de la torre del recinto de Hornos de Segura (Márquez Bueno, 2018)



LA FORTALEZA DE SANTAELLA A TRAVÉS DE LA ARQUEOLOGÍA: PRIMERA CAMPAÑA DE EXCAVACIÓN SISTEMÁTICA.

RESTOS DOCUMENTADOS. FASE MEDIEVAL

RELLENO-AMPLIACIÓN. PAVIMENTO.

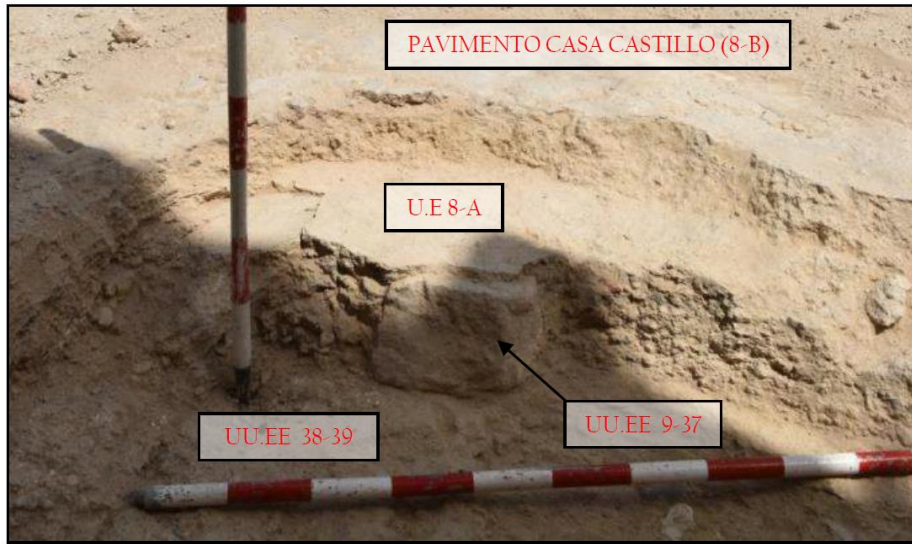

LA FORTALEZA DE SANTAELLA A TRAVÉS DE LA ARQUEOLOGÍA: PRIMERA CAMPAÑA DE EXCAVACIÓN SISTEMÁTICA.

RESTOS DOCUMENTADOS. FASE MEDIEVAL

RELLENO-AMPLIACIÓN. PAVIMENTO. UE 41

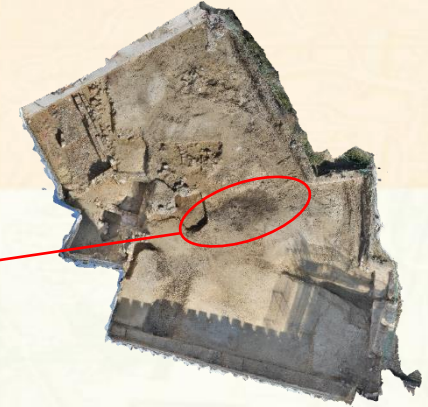

LA FORTALEZA DE SANTAELLA A TRAVÉS DE LA ARQUEOLOGÍA: PRIMERA CAMPAÑA DE EXCAVACIÓN SISTEMÁTICA.

RESTOS DOCUMENTADOS. FASE MEDIEVAL

RELLENO-AMPLIACIÓN.



LA FORTALEZA DE SANTAELLA A TRAVÉS DE LA ARQUEOLOGÍA: PRIMERA CAMPAÑA DE EXCAVACIÓN SISTEMÁTICA.

RESTOS DOCUMENTADOS. FASE MEDIEVAL

PARAPETOS DE MURALLA SUR Y ESTE

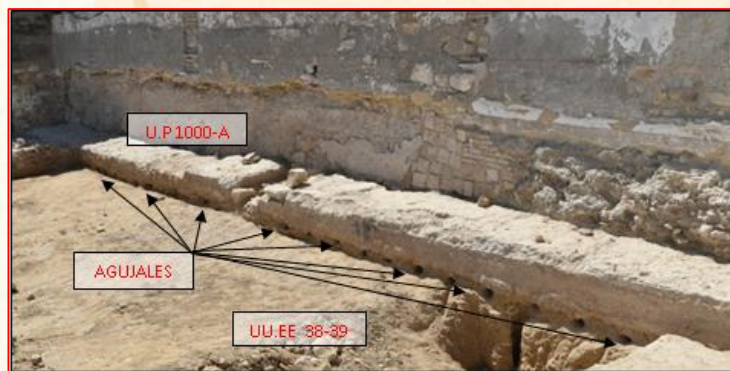
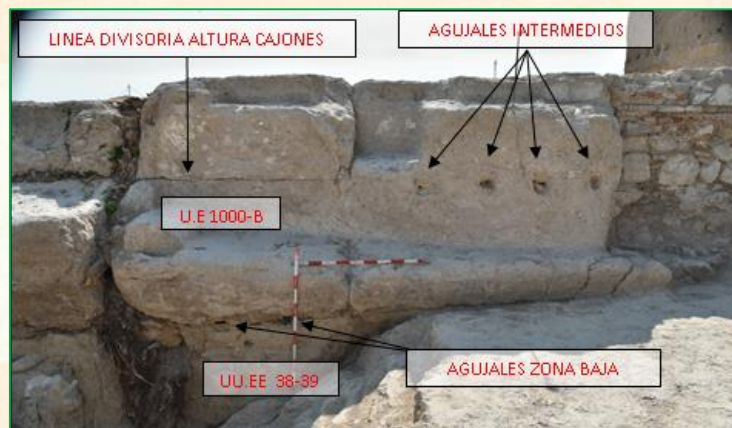

LA FORTALEZA DE SANTAELLA A TRAVÉS DE LA ARQUEOLOGÍA:
PRIMERA CAMPAÑA DE EXCAVACIÓN SISTEMÁTICA.

RESTOS DOCUMENTADOS. FASE MEDIEVAL

POSIBLE ESTRUCTURA DEFENSIVA MUY ARRASADA

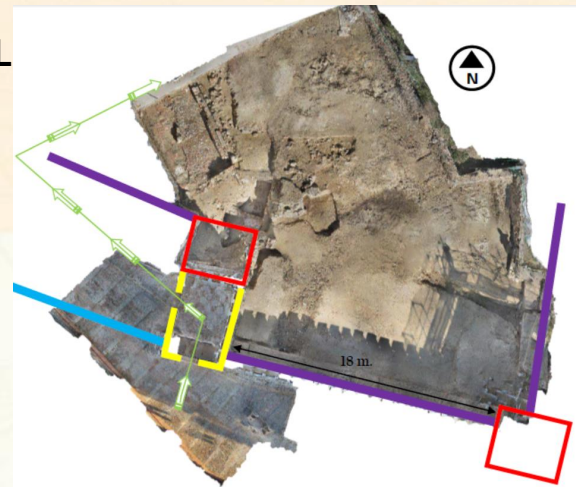

LA FORTALEZA DE SANTAELLA A TRAVÉS DE LA ARQUEOLOGÍA:

PRIMERA CAMPAÑA DE EXCAVACIÓN SISTEMÁTICA.

RESTOS DOCUMENTADOS. FASE MEDIEVAL

POSIBLE ESTRUCTURA DEFENSIVA MUY ARRASADA

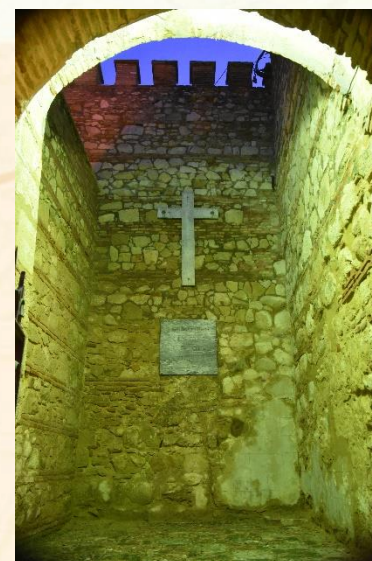
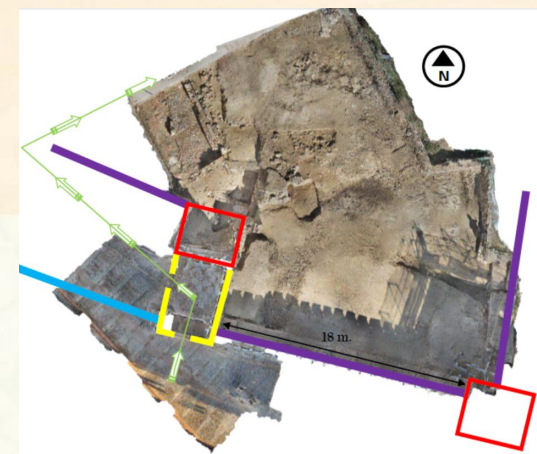

LA FORTALEZA DE SANTAELLA A TRAVÉS DE LA ARQUEOLOGÍA:

PRIMERA CAMPAÑA DE EXCAVACIÓN SISTEMÁTICA.

RESTOS DOCUMENTADOS. FASE MEDIEVAL



MATERIALES FASE DE ABANDONO DE LA FORTALEZA

LA FORTALEZA DE SANTAELLA A TRAVÉS DE LA ARQUEOLOGÍA:

PRIMERA CAMPAÑA DE EXCAVACIÓN SISTEMÁTICA.

CONCLUSIONES



- Trazado hipotético de la alcazaba militar
- Lienzos de muralla y torres conservadas
- Puerta de acceso
- Trazado hipotético del recinto amurallado de la villa
- Trazado hipotético de la posible barbicana

LA FORTALEZA DE SANTAELLA A TRAVÉS DE LA ARQUEOLOGÍA:
PRIMERA CAMPAÑA DE EXCAVACIÓN SISTEMÁTICA.

CONCLUSIONES

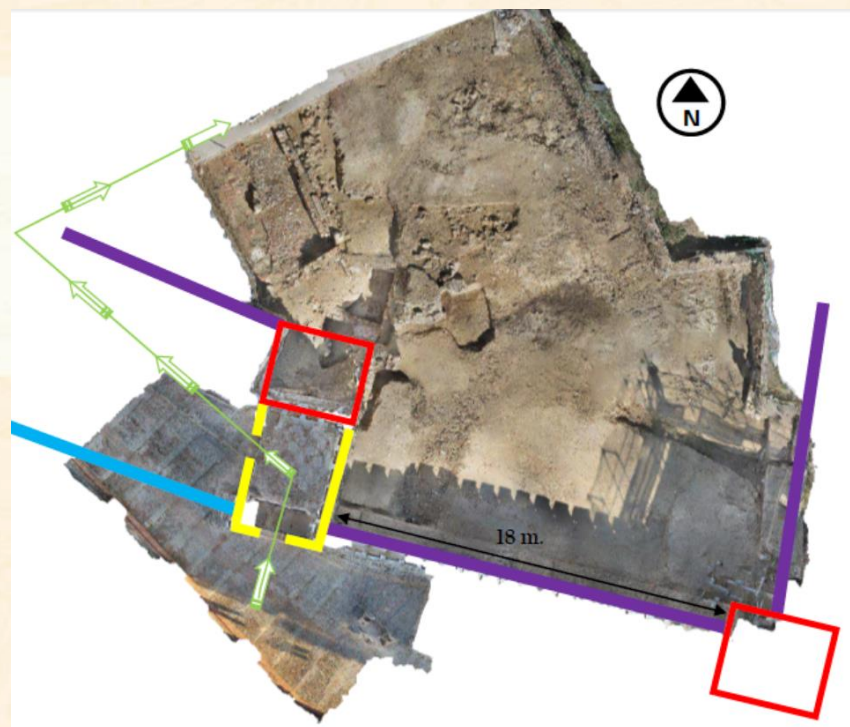

XIV Seminario de Historia Medieval

El paisaje fortificado medieval de Córdoba. Aportaciones desde la arqueología

Montemayor, 18 y 19 de Julio de 2019



¡GRACIAS POR VUESTRA ATENCIÓN Y ASISTENCIA!



Ayuntamiento
de **Santaella**

